Cselekvő közösségek

„CSELEKVŐ KÖZÖSSÉGEK - aktív közösségi szerepvállalás” (EFOP-1.3.1-15-2016-00001) módszertani fejlesztései

Dr. Arapovics Mária

szakmai vezető

Szabadtéri Néprajzi Múzeum

Kaposvár, 2018. január 31.

SZÉCHENYI 2020

MAGYARORSZÁG KORMÁNYA

Európai Unió
Európai Szociális Alap

BEFEKTETÉS A JÖVŐBE

„Azokból a kövekből, melyek utunkba gördülnek egy kis ügyességgel lépcsőt építhetünk.”

Széchenyi István

A projektről:

Az **Emberi Erőforrás Operatív Program**

1. prioritásán belül a 1.3. intézkedésének témája a **társadalmi együttélés erősítése.**

Az intézkedés fő célja

- **az előítéletesség és hátrányos megkülönböztetés elleni fellépés** erősítése,
- a **romák** aktív társadalmi szerepvállalásának erősítése**, fiatal felnőttek** társadalmi integrációjának elősegítése,
- **a társadalmi és közösségi szerepvállalás ösztönzése**.
- **az idősek széleskörű társadalmi részvételének** támogatása.

Cselekvő közösségek

A projektről:

- **Projektgazda (konzorciumvezető):**

  Szabadtéri Néprajzi Múzeum (SZNM) – Múzeumi Oktatási és Módszertani Központ (MOKK)

- **Konzorciumi tagok:**

  NMI Művelődési Intézet Nonprofit Közhasznú Kft. (NMI Nkft)

  Országos Széchényi Könyvtár (OSZK)

- **Projekt költségvetés:**

  EFOP 1. prioritás kiemelt projekt támogatása (100%): bruttó 3 milliárd Ft

- **Projektütemezés:**

  A projekt kezdete: 2016. szeptember 16.

  A projekt vége: 2019. szeptember 15.

  Fenntartási időszak: 2022. szeptember 15.

Cselekvő közösségek

A projekt céljai:

- A társadalmi aktivitás növelése és a **helyi közösségek megerősítése**
- A **közösségi szerepvállalás** erősítése
- **Közösségfejlesztési folyamatok** elindítása, megvalósítása, fenntartása
- **Kulturális intézmények szakmai-módszertani támogatása**, felkészítése működésük társadalmiasítására
- Országos megyei **mentorhálózat** kiépítése és működtetése
- A települések önkormányzatai, kulturális intézményei és lakosai közötti kapcsolatok erősítése,

az **együttműködés kultúrájának** magasabb szintre emelése

- Települési önkormányzatok képviselőinek, kulturális szakemberek felkészítése
- **Terület- és Településfejlesztési Operatív Program (TOP) nyertes településeinek,**

közösségeinek mentorálása, szakmai-módszertani támogatása

Cselekvő közösségek

CSK és TOP pályázatok kapcsolata

- EFOP 1.3.1. Cselekvő közösségek **módszertani fejlesztés (EMMI)**

- TOP 5.3.1. (kb. 13 Md) és
- TOP 6.9.2. (kb. 6,8 Md)

„A helyi identitás és kohézió erősítése” – **közösségfejlesztő folyamatok forrása (NGM)**

Mit ad a projekt a településeknek? Közösségeknek? Kulturális szakembereknek?

Szakmai-módszertani segítség közösségfejlesztéshez,

közösségi működéshez

Szakmai-módszertani útmutatók, kiadványok,

kutatások

CSK-wiki

Országos mentorhálózat

Kommunikációs-információs
csatornák, gamification
rendezvények

Közösségek Hete

Képzések,
Tanulmányutak,
mintaprojektek

Cselekvő közösségek

www.cselekvokozossegek.hu

Mentorhálózat

- 3-5 fő megyénként, 18 megyei mentoriroda (keddi fogadónap)
- http://cselekvokozossegek.hu/mentorhalozat/mentorirodak/

- **Somogy megye:**

Marcali Múzeum

8700 Marcali, Múzeum köz 2.

Mentorhálózat

- **3-5 fő megyénként, 18 megyei mentoriroda (keddi fogadónap)**
- http://cselekvokozossegek.hu/mentorhalozat/mentorirodak/

- Somogy

➢ A Terület- és Településfejlesztési Operatív Program (TOP) pályázaton nyertes települések, szervezetek, önkormányzatok, kulturális intézmények szakmai-módszertani támogatása

➢ Közösségfejlesztési folyamatok elősegítése

➢ A megvalósult jó gyakorlatok, a projekt keretében kidolgozott módszertani fejlesztések megosztása, népszerűsítése

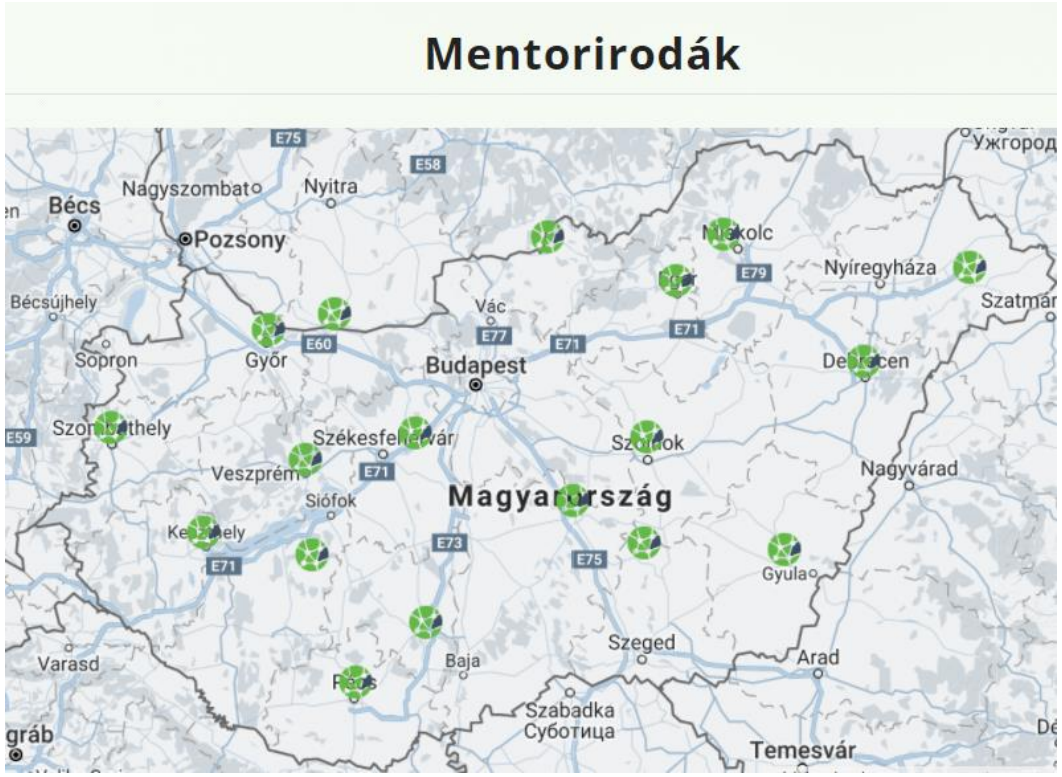

A projekt tevékenységei

Szakmai-módszertani fejlesztés, módszertani segédletek kidolgozása

- **Kutatás, módszertani útmutatók, fogalomtár-, wiki alapú tudástár megalkotása cskwiki.hu**
- **Módszertani segédletek 6 tématerületen (elérhető: http://cselekvokozossegek.hu/tudastar/)**

1. **Közösségfejlesztési, -tervezési módszertanok, gyakorlatok**
2. Közösségfejlesztés mérési-értékelési modell - közösségfejlesztési folyamatok eredménye és hatékonysága bemutatására
3. **Az intézményi önkéntességi módszertani modell és gyakorlatok**
4. A társadalmiasított intézményi működés módszertana
5. Az intézményi esélyegyenlőségi gyakorlatok egységes módszertana
6. Mentorálási folyamathoz kapcsolódó minőségbiztosítási rendszer

Cselekvő közösségek

Közösségfejlesztő módszertani útmutató – TOP módszertan

- Közösségfejlesztés módszertani útmutató
- Segédlet költségvetéshez
- Fogalomtár

- http://cselekvokozossegek.hu/wp-content/uploads/csk_utmutato_kozossegfejlesztes_online_20170331-1.pdf

Cselekvő közösségek

Közösségfejlesztő módszertani útmutató keretei

I. Definíció
II. A tevékenység célja
III. Kulcsfogalmak
IV. Feltételrendszer (személyi, tárgyi, anyagi)
V. Tartalmi összetevők (szakirodalmi forrás alapján – ha szükséges)
VI. Alkalmazott eszközök és módszerek
VII. Eredmények, várható kimenet
VIII. Szakirodalom, honlaplink (max. 3 db)

Cselekvő közösségek

Közösségfejlesztő módszertani útmutató tartalma

Módszertani bevezető (közösség és részvétel alapelve)

1. Helyzetelemzés: közösségi interjú, közösségi beszélgetés, közösségi felmérés, helyi cselekvési terv

2. A projekt által érintett település, településrész, térség közösségi tevékenységének történeti feltárása

3. Akciók, tevékenységek, események, programok, folyamatok

3.1. Közösségi tevékenységek (helyi hagyományok feltárása; közösségi eredmények bemutatása; közösségek szomszédolása; közösségi kiállítás

Cselekvő közösségek

Közösségfejlesztő módszertani útmutató keretei

3.2. Programok, folyamatok

A helyi erőforrások feltárása; tankatalógus; helyi értékfeltárás-értékőrzés.

A helyi történelem feltárása, a mindennapok megörökítése a helyi lakosok és a kulturális intézmények bevonásával : falukönyv, kalendárium; helyismereti, helytörténeti dokumentumok gyűjtése, feltárása; helyi szellemi kulturális örökség feltárása; tanulókörök

3.3. A helyi nyilvánosság fórumai

3.4. Részvételi fórumok

4. Partnerségi együttműködés (közösségi tervezés)

5. Információs pont

6. Intézményi, ágazati együttműködések kialakítása, fejlesztése (alapelvek)

Melléklet (költségvetés szempontjai)

Fogalomtár

Cselekvő közösségek

A projekt további tevékenységei

Képzések szervezése kulturális közösségfejlesztő mentorok, kulturális szakemberek, önkormányzatok munkatársai, köztisztviselői számára (ingyenes!)

- 60 órás Kulturális közösségfejlesztés gyakorlata továbbképzés kulturális szakembereknek (febr. 12. Skanzen!)
- 6 órás (kredites) képzés önkormányzatok munkatársai, köztisztviselői számára (tavasszal)

Kutatások pl.

Kulturális intézmények közösségi tevékenységének reprezentatív felmérése,

TOP-os településeken közösségi aktivitás mérése, hatásvizsgálatok

kulturális intézmények társadalmiasítása, delfi jövő és trendkutatás, egyéb

Konferenciák, szakmai műhelyek, tanulmányutak szervezése

Cselekvő közösségek

A projekt további tevékenységei

Képzések szervezése kulturális közösségfejlesztő mentorok, kulturális szakemberek, önkormányzatok munkatársai, köztisztviselői számára (ingyenes!)

- 60 órás Kulturális közösségfejlesztés gyakorlata továbbképzés kulturális szakembereknek (febr. 12. Skanzen!)
- 6 órás (kredites) képzés önkormányzatok munkatársai, köztisztviselői számára (tavasszal)

Kutatások pl.

Kulturális intézmények közösségi tevékenységének reprezentatív felmérése, TOP-os településeken közösségi aktivitás mérése, hatásvizsgálatok kulturális intézmények társadalmiasítása, delfi jövő és trendkutatás, egyéb

Konferenciák, szakmai műhelyek, tanulmányutak szervezése

Cselekvő közösségek

Mintaprojektek

17 megye, 25 projekt

- Hazai és nemzetközi közösségfejlesztési, illetve intézményi önkéntességi jó gyakorlatok, módszertanok gyakorlati modellezése mindhárom intézménytípus együttműködésében megvalósítva

Somogy megye: Tabi Városi Könyvtár partnerségi projekt

Közösségek Hete

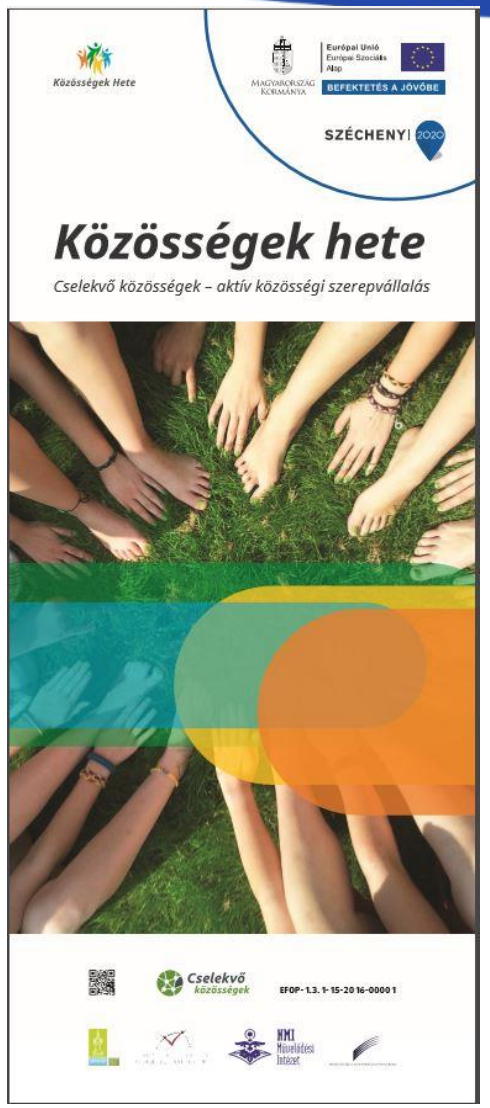

- Hagyományteremtő, országos rendezvény
- Első alkalommal 2017. május 8-14.
- Továbbiakban **2018- május 7-13.**

Közösségek Hete

Cselekvő közösségek

Közösségek Hete számokban

545 regisztráció – 877 program – 1382 programidőpont

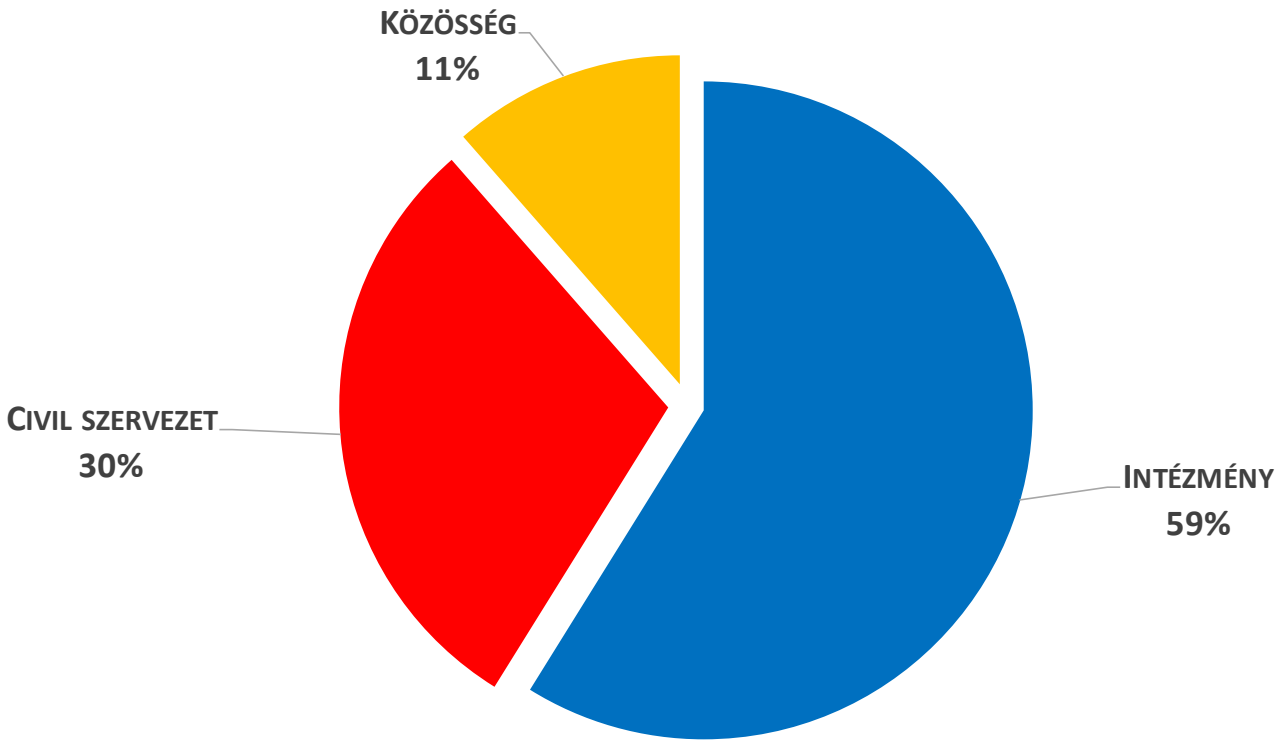

Cselekvő közösségek

Somogy megye

- Kaposvár:
  Rippl Rónai Megyei Hatókörű Városi Múzeum – „Próbáljuk ki a csipkeverést!”,
  „Együtt tenni jobb”, Korona Nyugdíjas Egyesület énekkara bemutatk, régészeti előadás, stb.
  Együd Árpád Kulturális Központ szakmai nap
- Kaposszentjakabi Művelődési Ház: Szervác, Pongráv, Bonifác, mind a fagyosszentök, hogy a szőlő el ne fagyjon füstöllek kendtök”
- Toponári Művelődési Ház: Deseda-menti kistérségi nyugdíjasklub
- Szennai Művelődési Ház: népdaléneklés és népzenei verseny
- Segesd: „Ilyenek voltunk, ilyenek vagyunk”
- Töröcskei Közösség Háza – szövő szakkör programja
- Kadarkút – Együtt lenni jobb

Közösségek Hete – képekben

Cselekvő közösségek

Köszönöm a figyelmet!

Dr. Arapovics Mária

szakmai vezető

Szabadtéri Néprajzi Múzeum

arapovics.maria@sznm.hu

SZÉCHENYI 2020

MAGYARORSZÁG KORMÁNYA

Európai Unió
Európai Szociális Alap

BEFEKTETÉS A JÖVŐBE

MÚZEUMI OKTATÁSI ÉS KÉPZÉSI KÖZPONT

NMI Művelődési Intézet